ima・いすゞモーターオークション出品申込書

初度登録	車名	型式	積載 (kg)	出品 No.
S・H・R 28 / 9月	いすゞ	QKG − CYL77B	13,600	1001
		グレード・ボディ形状 ウィング	排気量 (cc) 9,830	

車検 年 月・R	装備 AC PS PW	特記事項 日本フルハーフ製DKL型 ラッシング2段 引出フック9対 書類2週間
走行 B 4 8 2 000km	タコグラフ 有・無	
燃料 G・D HV 他( )	(16 年 06 月)	
シフト 7 M T・A/T・特殊 (2ペダル・3ペダル)		架装物年式 :(年式)・不明
色 白 指定	R券 有・無 13,340 円	※不明の場合は、不明に○をする。

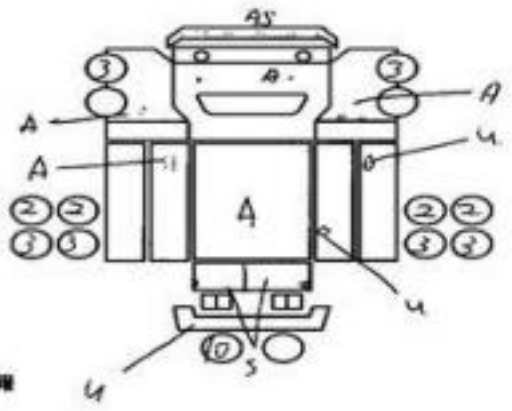

上物情報

評価			内装	
3.5	キャブ	C		汚れ 擦れ ヤニ ズレ
	フレーム	B	C	
	ボディ	C	Fガラス	割れ 線 点傷 イバリ

検査員報告 A/C (−) B/T ( )

右Fピラー小キズ
カンバンM
枕木材S
バン内 Am. ケズレ
フレーム一部S

ボディ内寸約 長9.61 m × 幅2.90 m × 高2.49 m

記号	骨 A	鋲金 B	床 C	塗 P	錆 S	凹凸曲 U	波 W	穴 H	修 M	レツ割 T

車台No. CYL77B − 7001555 登録No.

※ 落札最低価格及びスタート価格は必ずご記入下さい。

出品番号	1001	年式	H28年	通称車名	イスズ	架装特記	ﾌﾙﾊｰﾌ ｱﾙﾐｳｨﾝｸﾞ
色	白	修復歴		形状	ｳｨﾝｸﾞ	特記事項	書類12/14
積載	13600kg	型式	QKG-CYL77B		走行	482千km	車検	
評価	3.5	シフト	F7	排気量	9830cc	リサイクル料	13,340円	
装備品	AC PS PW		スタート	3,000千円		結果	落札 5,495千円	

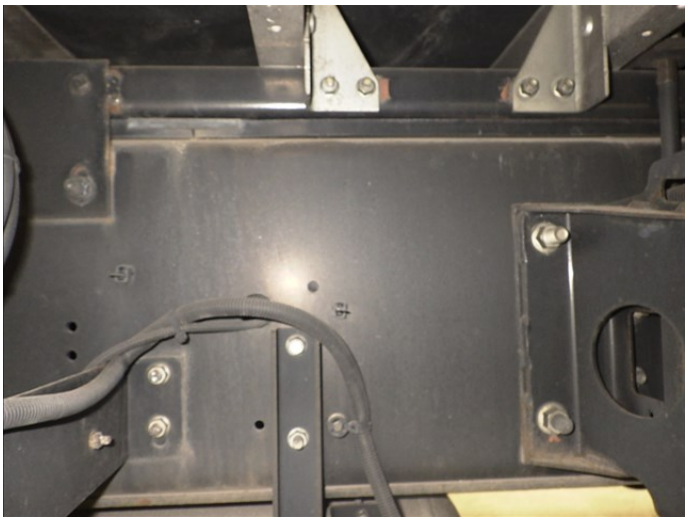

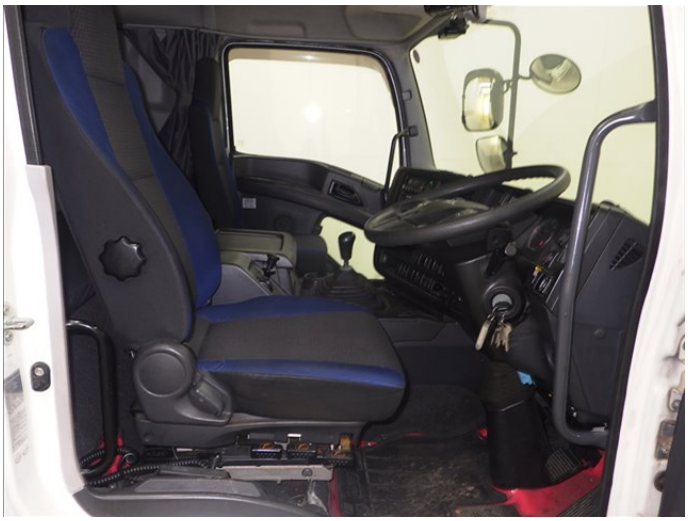

×100r/min
km/h
90km/h
ECONO
燃料補給
482489km
FRONT
REAR

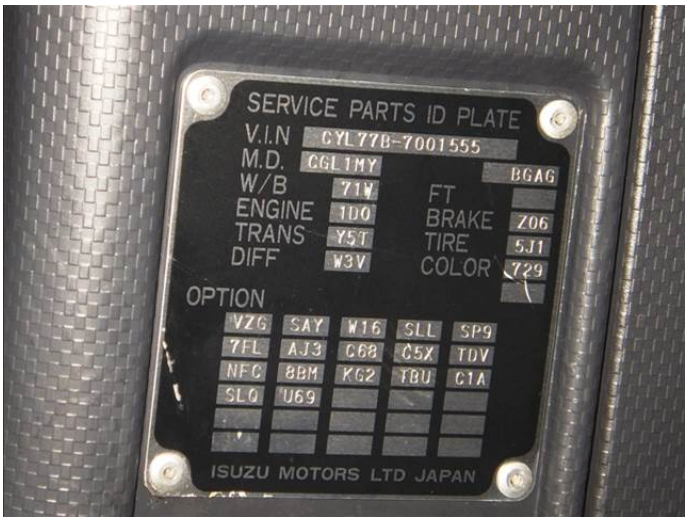
SERVICE PARTS ID PLATE
V.I.N CYL77B-7001555
M.D. CGL1MY
W/B 71W
ENGINE 1DO
TRANS Y5T
DIFF W3V
BGAG
FT
BRAKE Z06
TIRE 5J1
COLOR 729
OPTION
VZG SAY W16 SLL SP9
7FL AJ3 C68 C5X TDV
NFC 8BM KG2 TBU C1A
SLQ U69
ISUZU MOTORS LTD JAPAN

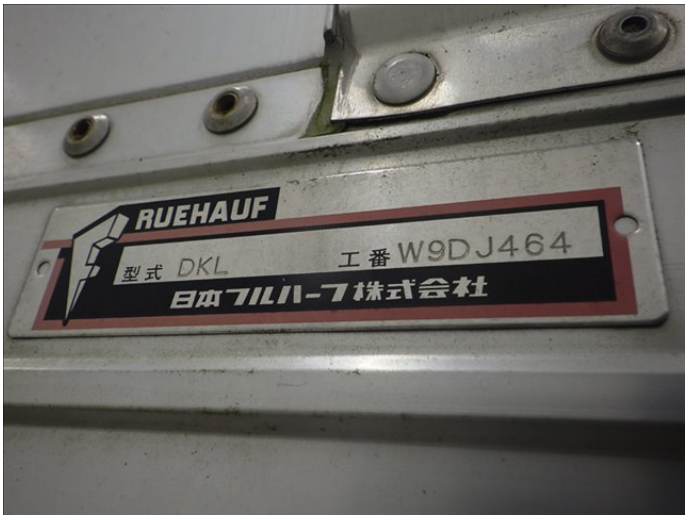
RUEHAUF
型式 DKL
工番 W9DJ464
日本フルハーフ株式会社