

|                    |                 |                   |           |            |         |
|--------------------|-----------------|-------------------|-----------|------------|---------|
| 出品番号<br><b>139</b> | 初度登録<br>H27年05月 | 車種名<br><b>アクア</b> | ドア数<br>5  | 評価点<br>3.5 |         |
|                    | 車歴              | グレード・仕様<br>L      | 駆動<br>2WD | 外装<br>C    | 内装<br>C |

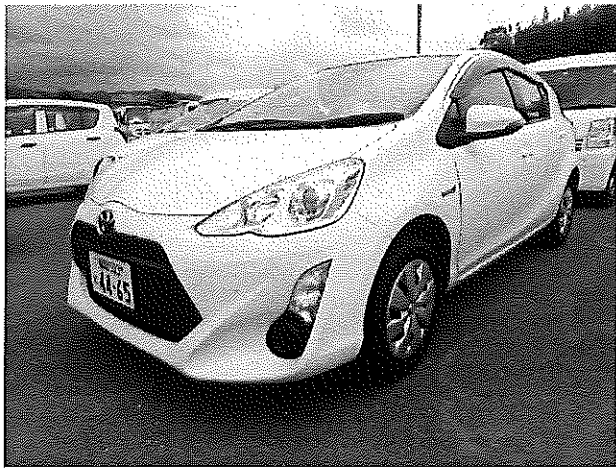

|                               |                               |
|-------------------------------|-------------------------------|
| 走行(現メーター)<br><b>193,150km</b> | 保証書<br><input type="radio"/>  |
|                               | 整備手帳<br><input type="radio"/> |
|                               | 整備記録<br><input type="radio"/> |

|                        |               |             |
|------------------------|---------------|-------------|
| 型式<br><b>DAA-NHP10</b> | 型式指定<br>17053 | 類別<br>393   |
| 排気量<br>1500cc          | 燃料<br>ガソリン    | ミッション<br>AT |

|                 |                                |            |
|-----------------|--------------------------------|------------|
| 車検期限<br>R06年05月 | 検付自賠責<br><input type="radio"/> | 承認請求書<br>x |
|-----------------|--------------------------------|------------|

|                       |                       |
|-----------------------|-----------------------|
| 登録番号<br>福岡 503 に 4465 | 車台番号<br>NHP10-6404348 |
|-----------------------|-----------------------|

|          |             |         |     |                      |      |
|----------|-------------|---------|-----|----------------------|------|
| 車体色<br>白 | 色コード<br>040 | 定員<br>5 | 積載量 | リサイクル料<br>預託済 9,130円 | 福祉車両 |
|----------|-------------|---------|-----|----------------------|------|

| 装備                    |                       |                       |                       |    |   |       |
|-----------------------|-----------------------|-----------------------|-----------------------|----|---|-------|
| AC                    | PS                    | PW                    | NAVI                  | SR | 革 | 左ハンドル |
| <input type="radio"/> | <input type="radio"/> | <input type="radio"/> | <input type="radio"/> |    |   |       |

| アピールポイント     |
|--------------|
| エアバッグ<br>ABS |

| 車両特記事項                    |
|---------------------------|
| ※記載のない書類・機器等は無しとして取り扱います。 |

| 修復   |
|------|
| 修復内容 |

| 客室内張           | 査定特記事項   |
|----------------|--|
| ヤブレ<br>穴<br>コゲ | 社外ナビ<br>内装汚れ、キズ<br>パワーウィンドウ前席のみ<br>フロアカーペット汚れ<br>ハンドルスレ(大)<br>天張り汚れ<br>荷物室Aスレ<br>ホイールカバーキズ<br>ダッシュボードのり跡 |

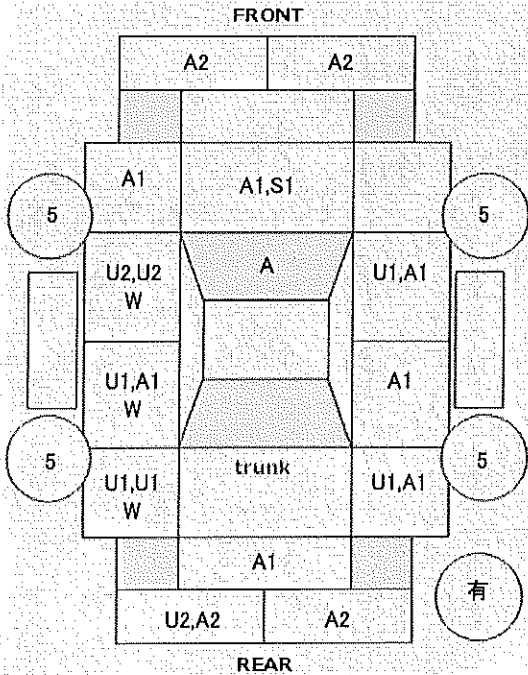

| 引取場所  |
|---|
| 福岡オートプラザ<br>〒811-3134<br>福岡県古賀市青柳1134-1<br>廣島<br>092-608-9507 |

| 損傷記号 & 損傷サイズ(～最大cm) |      |    |         |    |       |    |     |    |     |
|---------------------|------|----|---------|----|-------|----|-----|----|-----|
| 凸凹・亀裂               |      |    | 線キズ     |    |       | サビ |     | 腐食 |     |
| U0                  | エクボ  | U2 | ～20     | A1 | ～10   | S1 | ～10 | C1 | ～10 |
| U1                  | ～10  | U3 | 20超     | A2 | 10超   | S2 | 10超 | C2 | 10超 |
| W                   | 板金あり | P  | 塗装あり    | K  | 看板跡   |    |     |    |     |
| X                   | 交換跡  | G  | ガラス交換要す | L  | レンズ割れ |    |     |    |     |

|      |            |    |      |
|------|------------|----|------|
| チェック | 2022/08/22 | 15 | 0139 |
|------|------------|----|------|