CCS
condition-check-sheet

グループ	評価点	評価/内装	メンテナンス	開催No.	出品No.
B	3	D	あり	3211026	321-71112

Logico Universal Market

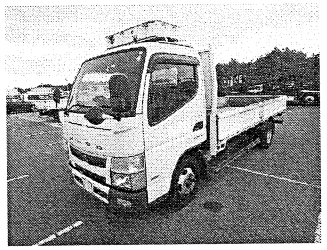

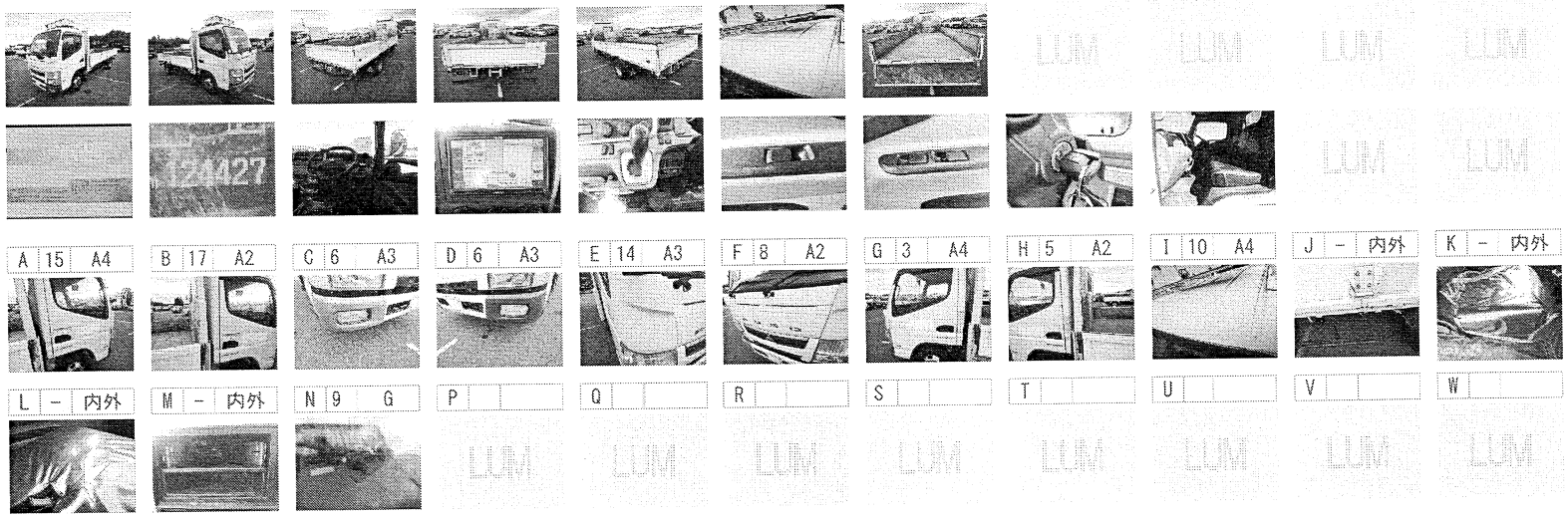

車種名	キャンター
車台No.	FEA20-550194
登録No.	大分 100 す 5028
認定型式	TKG-FEA20
初度登録	H28.09
車検期限	抹消
排気量	3000
エンジン	軽油
ミッション	その他
駆動	２ＷＤ
最大定員	3
最大積載量	2.0
色コード	
指定／類別	17390／3017
車歴	
リサイクル料	8,830
走行メーター	
走行距離	124,427 Km
ＡＣ	○
ＰＳ	○
保証書	○
記録あり	○
検付自賠	

コアサポート		
バンパーフォースメント		
サイドメンバー突起部		
F	クロスメンバー	
	サイドメンバー	
	インサイドパネル	
	フロア(キャブ床)	
ピラーインナー		A
		B
ダッシュパネル		
センターフロア		
ルーフパネル		
サイドシルインナー		
フロアサイドメンバー		
セットバック(キャブ背)		
ピラーインナー		C
		D
トランクフロア		
R	インサイドパネル	
	サイドメンバー	
	クロスメンバー	
バックパネル		
バンパーフォースメント		

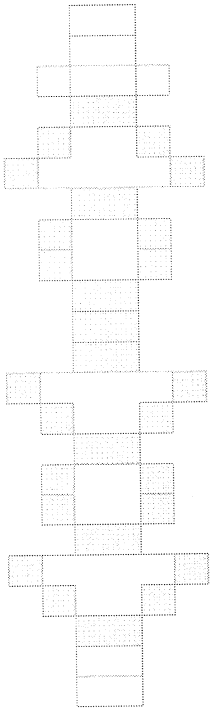

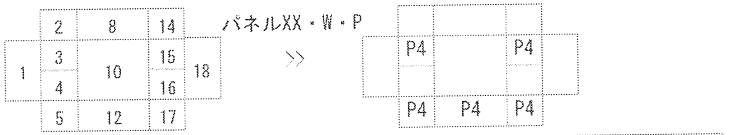

■特記事項

■グループ色のＡ１／Ｕ１／Ｃ１は、クレーム対象外です。

【落札料は特別設定車です】

2ペダル

ハンドルスレ大

荷台床板ワレ

鳥居前立鉄板張り・Ａ・Ｕ・Ｃ

Ｅ／Ｇオイルにじみ

■引取先

LUM福岡（北九州）

福岡県北九州市門司区新門司北2-7-1

070-1492-6658

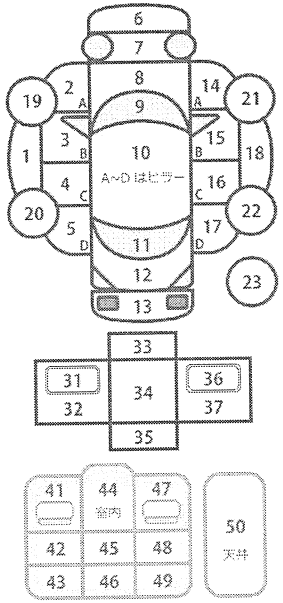

CREW
3003