Condition Check　福岡入札会 562回　乗用

出品番号	初度登録	車種名	ドア数	評価点	
64	H30年06月	アクア	5	4	
	車歴	グレード・仕様	駆動	外装	内装
		S	2WD	C	C

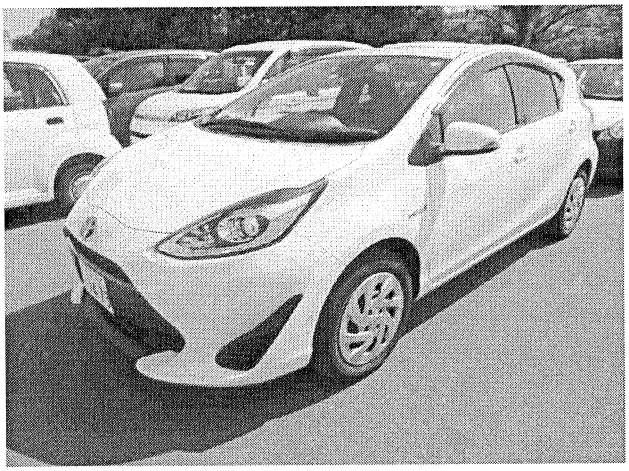

走行(現メーター)	保証書	
49,810km	○	
	整備手帳	整備記録
	○	○

型式	型式指定	類別
DAA-NHP10	17053	539

排気量	燃料	ミッション
1500cc	ｶﾞｿﾘﾝ	AT

車検期限	検付自賠責	承認請求書
抹消	×	

登録番号	車台番号
熊本　502　と　1473	NHP10-6732739

車体色	色コード	定員	積載量	リサイクル料	福祉車両
白	040	5		預託済　9,130円	

装備

AC	PS	PW	NAVI	SR	革	左ﾊﾝﾄﾞﾙ	
○	○	○	○				

アピールポイント

エアバッグ
ABS
衝突被害軽減ブレーキ

車両特記事項

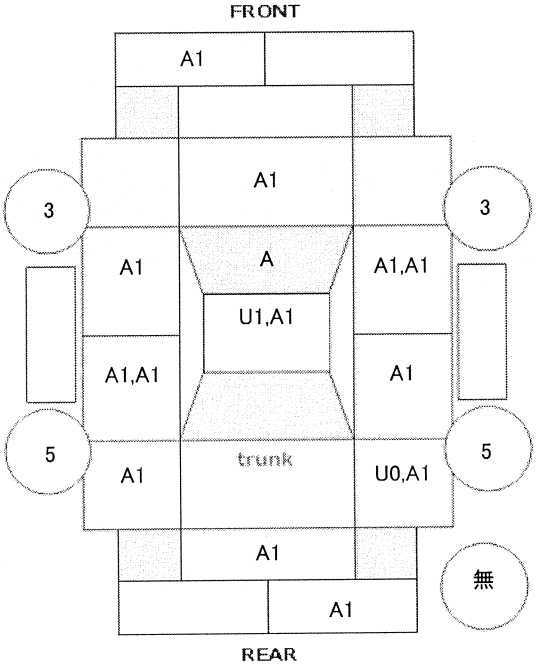

修復

修復内容

客室内張

ヤブレ

穴

コゲ

査定特記事項

フロアカーペットスレ
天張りスレ
社外ナビ
ホイールカバーキズ
荷物室A汚れ
パンク修理キット有
内装汚れ、キズ
フロントシートスレ
シート汚れ

引取場所

福岡オートプラザ
〒811-3134
福岡県古賀市青柳1134-1
廣島
092-609-9507

損傷記号＆損傷サイズ(～最大cm)

凸凹・亀裂				線キズ		サビ		腐食	
U0	エクボ	U2	～20	A1	～10	S1	～10	C1	～10
U1	～10	U3	20超	A2	10超	S2	10超	C2	10超

W	板金あり	P	塗装あり	K	看板跡
X	交換跡	G	ガラス交換要す	L	レンズ割れ

チェック	2021/04/22	16	0064